



Réalisation
Salaün Jean Yves
4, rue de Verdun, La Roche sur Yon

TABLEAU DE BORD

ZEP DE LA ROCHE SUR YON

[Effectifs](#)

[Retards](#)

[Evaluations](#)

[Familles](#)

[Suivi des élèves](#)

[Personnel](#)

[Graphiques](#)

[Graphiques\(suite\)](#)

Chaque case marquée d'un triangle rouge contient des informations. Un passage sur la case ouvre une fenêtre.

[retour](#)

		99-00	00-01	01-02	02-03	03-04	04-05	05-06
Maternelle	Nb d'élèves	456	463	478	503	517		
	Nombre de classes	20	20	22	23	24		
Graphique	Taux d'encadrement	22,8	23,2	21,7	21,9	21,5		
	Evolution		101,5%	103,2%	105,2%	102,8%		
	Zep nationales							
	France	25,5	NC	NC	NC			

		99-00	00-01	01-02	02-03	03-04	04-05	05-06
Elémentaire	Nb d'élèves	639	604	635	620	612		
	Nombre de classes	30	29	29	28	28		
	Nombre de clad	2	2	1	1	1		
	Nombre de clis	3	3	3	3	3		
Graphique	Taux d'encadrement	21,3	20,8	21,9	22,1	21,9		
	Evolution		94,5%	105,1%	97,6%	98,7%		
	Zep nationales							
	France	22,3	NC	NC	NC			

[retour](#)

		99-00	00-01	01-02	02-03	03-04	04-05	05-06
CP	Nb d'élèves	103	116	136	131	124	0	0
	Retards	17	15	14	20	24	0	0
	Pourcentage	16,5%	12,9%	10,3%	15,3%	19,4%		
	Zep nationales							
	France	7,2%						
Graphique								
CE2	Nb d'élèves	130	127	112	117	127	0	0
	Retards	32	30	39	31	34	0	0
	Pourcentage	24,6%	23,6%	34,8%	26,5%	26,8%		
	Zep nationales							
	France	15,8%						
CM2	Nb d'élèves	129	128	128	125	108	0	0
	Retards	34	44	45	33	49	0	0
	Pourcentage	26,4%	34,4%	35,2%	26,4%	45,4%		
	Zep nationales							
	France	19,5%						

ZEP LA ROCHE SUR YON

Evaluations

[retour](#)

		99-00	00-01	01-02	02-03	03-04	04-05	05-06
CE2	Nb d'élèves	131	132	109	112	126	0	0
Graphique	Français	69,3%	73,8%	60,7%	70,8%	65,9%		
	Math	66,1%	67,3%	68,1%	68,1%	63,3%		
	Français National	67,0%	72,0%	60,5%	68,2%	65,8%		
	Math National	66,0%	67,1%	69,1%	66,7%	65,4%		
	Ecart Français	2,3%	1,8%	0,2%	2,6%	0,1%		
	Ecart Math	0,1%	0,2%	-1,0%	1,4%	-2,1%		

6 ème		Nb d'élèves	127	89	112	116	102		
	Français	65,5%	74,6%	74,6%	65,3%	72,0%			
	Math	64,2%	75,9%	73,5%	66,6%	68,1%			
	Français National	67,0%	68,5%	72,0%	65,5%	65,5%			
	Math National	63,0%	64,6%	66,9%	65,0%	62,3%			
	Ecart Français	-1,5%	6,1%	2,6%	-0,2%	6,5%			
	Ecart Math	1,2%	11,3%	6,6%	1,6%	5,8%			

[retour](#)

Maternelle	Catégories	99-00	00-01	01-02	02-03	03-04	04-05	05-06
	Cat 1	14	24	20	19	23		
	Cat 2	13	36	44	50	40		
	Cat 3	29	74	85	133	145		
	Cat 4	77	191	175	161	218		
	Cat 5	27	61	106	138	91		
	Familles défav.	65,0%	65,3%	65,3%	59,7%	59,8%		

[graphique](#)

Composition	99-00	00-01	01-02	02-03	03-04	04-05	05-06
bi-parentale	221	289	323	351	340		
mono-parentale	89	127	108	142	177		
%	28,7%	30,5%	25,1%	28,8%	34,2%		

Origines	99-00	00-01	01-02	02-03	03-04	04-05	05-06
Française	271	338	342	434	425		
Etrangère	47	68	89	71	92		
%	14,8%	16,7%	20,6%	14,1%	17,8%		

Participation	99-00	00-01	01-02	02-03	03-04	04-05	05-06
Elections	67%	53%	48%	61%	47%		
Réunion de classes	50%	38%	30%	30%	35%		
Réunion festives	85%	85%	85%	82%	#DIV/0!		

Elémentaire	Catégories	99-00	00-01	01-02	02-03	03-04	04-05	05-06
	Cat 1	15	23	30	20	24		
	Cat 2	37	52	68	51	40		
	Cat 3	94	162	127	141	133		
	Cat 4	127	298	341	272	260		
	Cat 5	72	125	117	179	181		
	Familles défav.	57,7%	64,1%	67,1%	68,0%	69,1%		

[graphique](#)

Composition	99-00	00-01	01-02	02-03	03-04	04-05	05-06
bi-parentale	354	423	465	453	424		
mono-parentale	116	212	194	190	197		
%	24,7%	33,4%	29,4%	29,5%	31,7%		

Origines	99-00	00-01	01-02	02-03	03-04	04-05	05-06
Française	381	549	559	554	533		
Etrangère	71	84	100	89	78		
%	15,7%	13,3%	15,2%	13,8%	12,8%		

Participation	99-00	00-01	01-02	02-03	03-04	04-05	05-06
Elections	68,8%	61,6%	62,7%	53,5%	41,4%		
Réunion de classes	52,3%	54,0%	31,3%	39,3%	35,0%		
Réunion festives	74,3%	75,0%	76,3%	65,0%	80,0%		

ZEP LA ROCHE SUR YON

Suivi des élèves

[retour](#)

Maternelle

Aides

	99-00	00-01	01-02	02-03	03-04	04-05	05-06
Nb d'élèves	456	463	478	503	517		
Signal. au Rased	10	30	10	37	36		
%	0,022	0,065	0,021	0,074	0,07		
Suivis extérieurs		20	53	42	45		
%		0,043	0,111	0,083	0,087		
Orientation Ens Spé				1			
%				0,002			

Absences

	99-00	00-01	01-02	02-03	03-04	04-05	05-06
Cycle 1	9798	5110	8780	13750			
Cycle 2	712	480	650	498			
Ecole	10510	5590	9430	14248			
%	7,66%	4,01%	6,55%	9,41%			

Fréquentations

	99-00	00-01	01-02	02-03	03-04	04-05	05-06
Accueil matin et soir	23%	22%	22%	21%	22%		
Restauration	76%	76%	71%	74%	75%		
Accompagnement							

Elémentaire

Aides

	99-00	00-01	01-02	02-03	03-04	04-05	05-06
Nb d'élèves	639	604	635	620	612		
Signal. au Rased	15	60	31	39			
%	2,3%	9,9%	4,9%	6,3%			
Suivis extérieurs	43	60	10	10			
%	6,7%	9,9%	1,6%	1,6%			
Orientation Ens Spé	10	3	14	13			
%	1,6%	0,5%	2,2%	2,1%			

Absences

	99-00	00-01	01-02	02-03	03-04	04-05	05-06
Cycle 2	1058	1729	1579	1613			
Cycle 3	1168	2284	1880	1574			
ZEP	2226	4013	3459	3187			
%	1,16%	2,21%	1,81%	1,71%			

Fréquentations

	99-00	00-01	01-02	02-03	03-04	04-05	05-06
Accueil matin et soir	11%	12%	14%	12%	13%		
Restauration	69%	75%	78%	76%	77%		
Accompagnement	21%	21%	17%	14%	16%		

ZEP LA ROCHE SUR YON

Le personnel

[retour](#)

Maternelle

	99-00	00-01	01-02	02-03	03-04	04-05	05-06
Nb d'élèves	456	463	478	503	517		
Enseignants	18	18	20	23	24		
Encadrement/élève	0,039	0,039	0,042	0,046	0,046		
Aide éduc, Assistants	1,5	1,5	1,5	1,5	1,36		
Aides/100	0,003	0,003	0,003	0,003	0,003		

Hommes				2	2		
Femmes	18	18	20	21	22		

moins de 30 ans	1	1	3	4	3		
de 30 à 40 ans	1	1	2	2	2		
plus de 40 ans	16	16	15	17	19		
% moins de 30 ans	5,6%	5,6%	15,0%	17,4%	12,5%		

Moins de 2 ans	3	4	8	10	8		
De deux à cinq	8	5	7	5	8		
Plus de cinq ans	7	9	5	8	8		
% moins de 2 ans	16,7%	22,2%	40,0%	43,5%	33,3%		
% plus de 5 ans	38,9%	50,0%	25,0%	34,8%	33,3%		

Elémentaire

	99-00	00-01	01-02	02-03	03-04	04-05	05-06
Nb d'élèves	639	604	635	620	612		
Enseignants	35,00	34,00	33,00	32,00	33,75		
Encadrement/élève	0,055	0,056	0,052	0,052	0,055		
Aide éduc, Assistants	12,00	12,00	12,00	11,00	8,25		
Aides/100	0,019	0,020	0,019	0,018	0,013		

Hommes	13,00	13,00	17,00	16,00	15,75		
Femmes	22,00	21,00	16,00	16,00	18,00		

moins de 30 ans			1,00	1,00	3,00		
de 30 à 40 ans	4,00	4,00	9,00	9,00	11,00		
plus de 40 ans	31,00	30,00	23,00	22,00	19,75		
% moins de 30 ans			3,0%	3,1%	8,9%		

Moins de 2 ans	3,00	1,00	12,00	11,00	12,25		
De deux à cinq	8,00	15,00	9,00	10,00	7,00		
Plus de cinq ans	14,00	18,00	12,00	11,00	14,00		
% moins de 2 ans	8,6%	2,9%	36,4%	34,4%	36,3%		
% plus de 5 ans	40,0%	52,9%	36,4%	34,4%	41,5%		

1/2 J. de formation	28	124	80	348			
Moyenne école	0,8	3,6	2,4	10,9			

Graphiques

[retour](#)

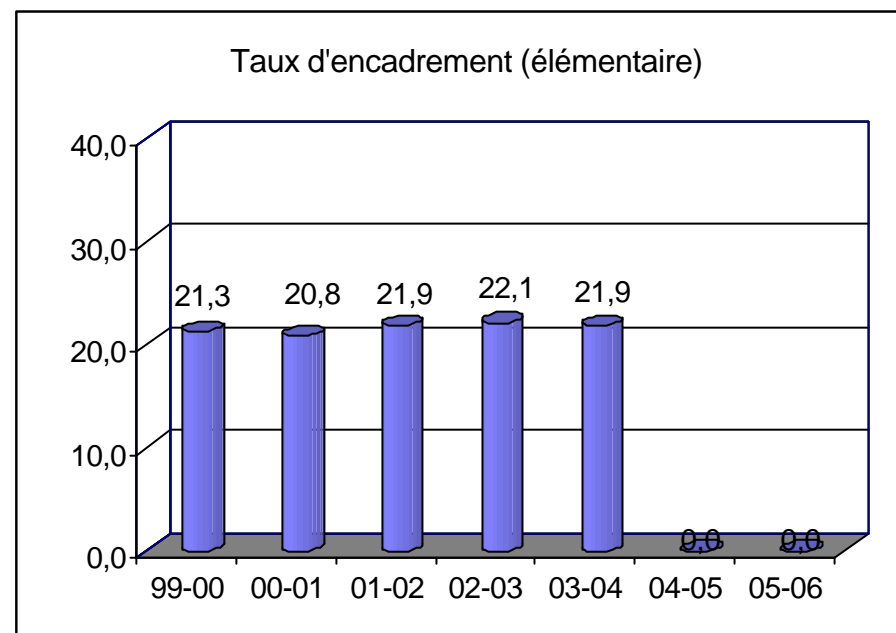
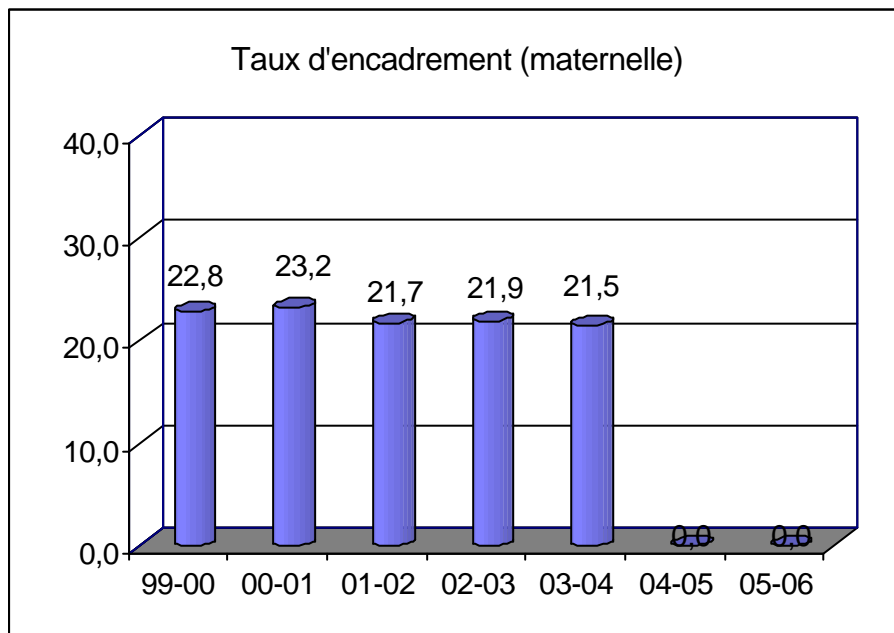

[Retour](#)

Evaluations CE2

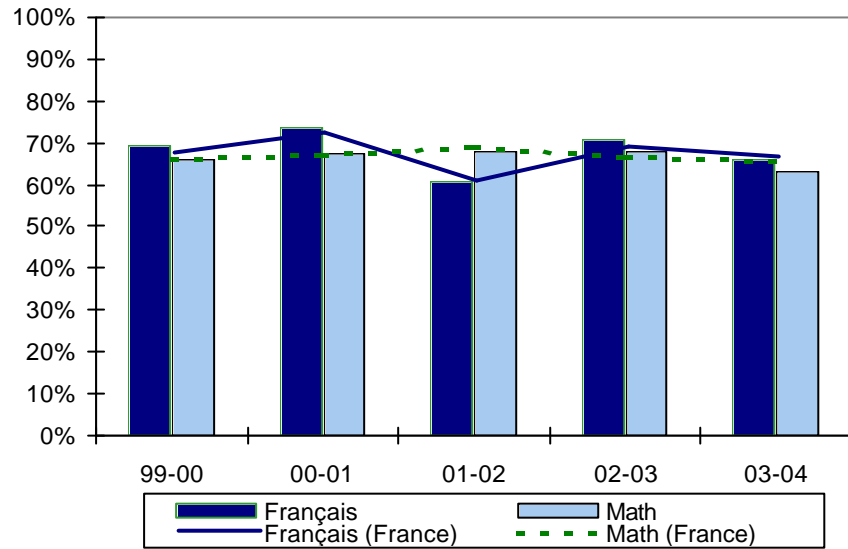

Evaluations 6 ème

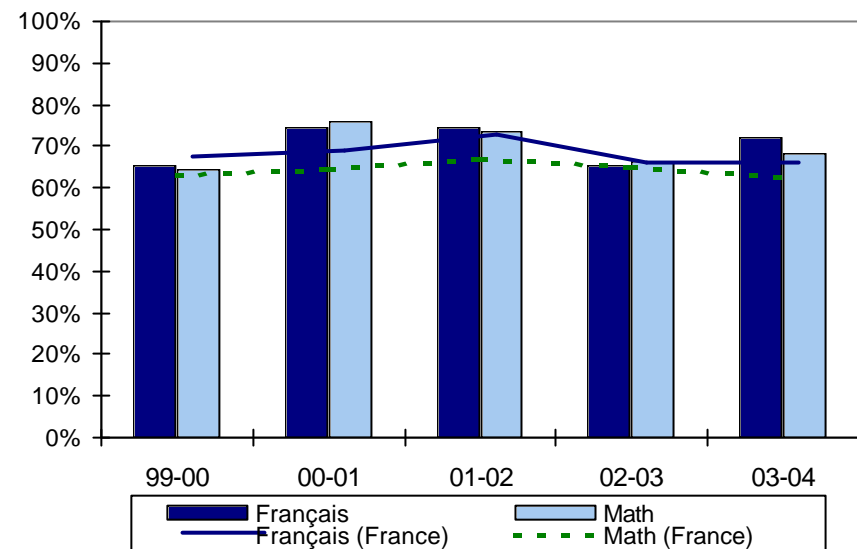

[Retour](#)

Les familles (maternelle)

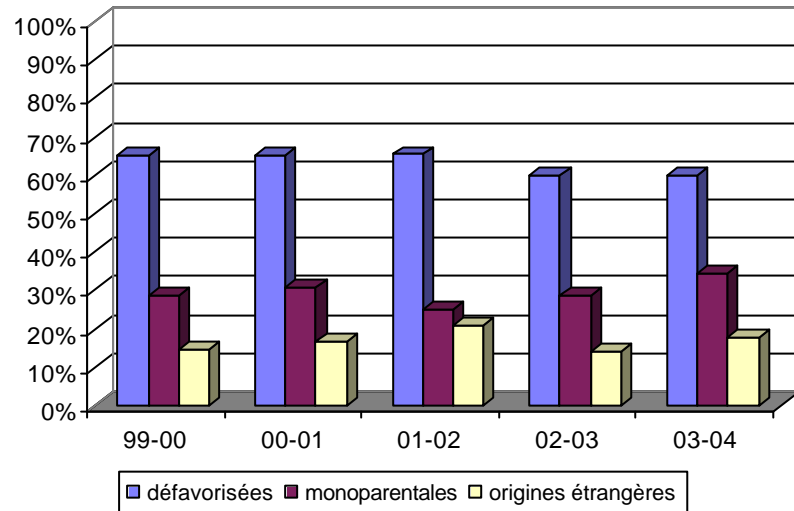

Les familles (élémentaire)

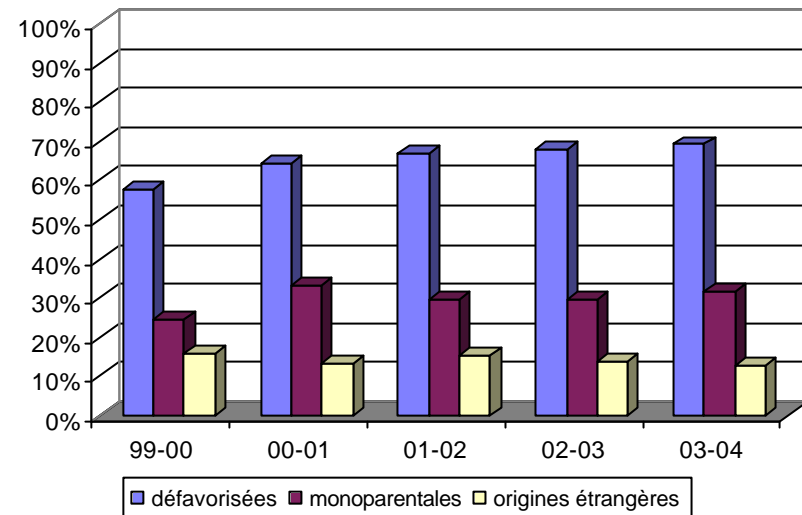

[Retour](#)

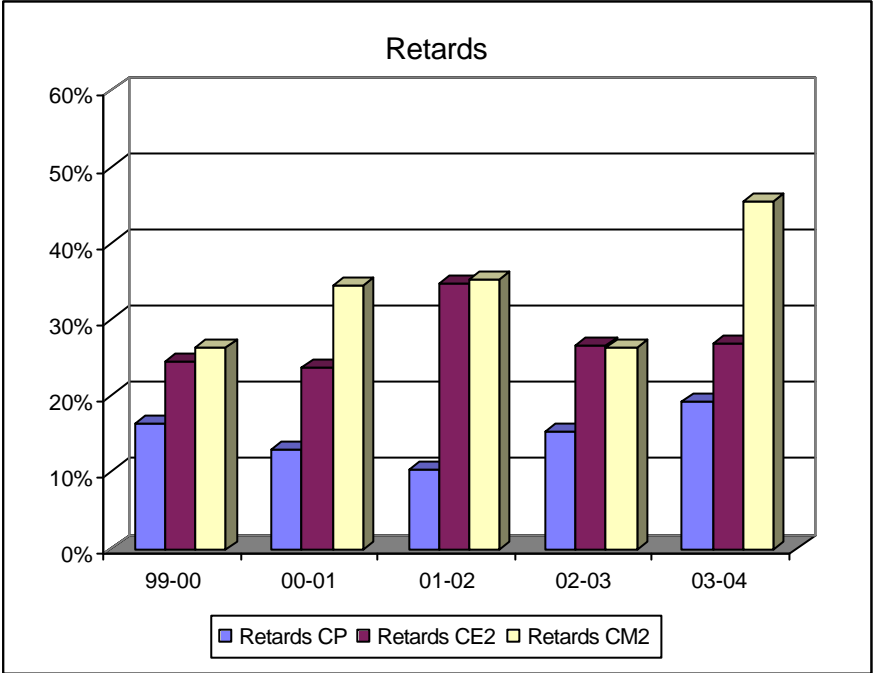

Graphiques (suite)

[retour](#)

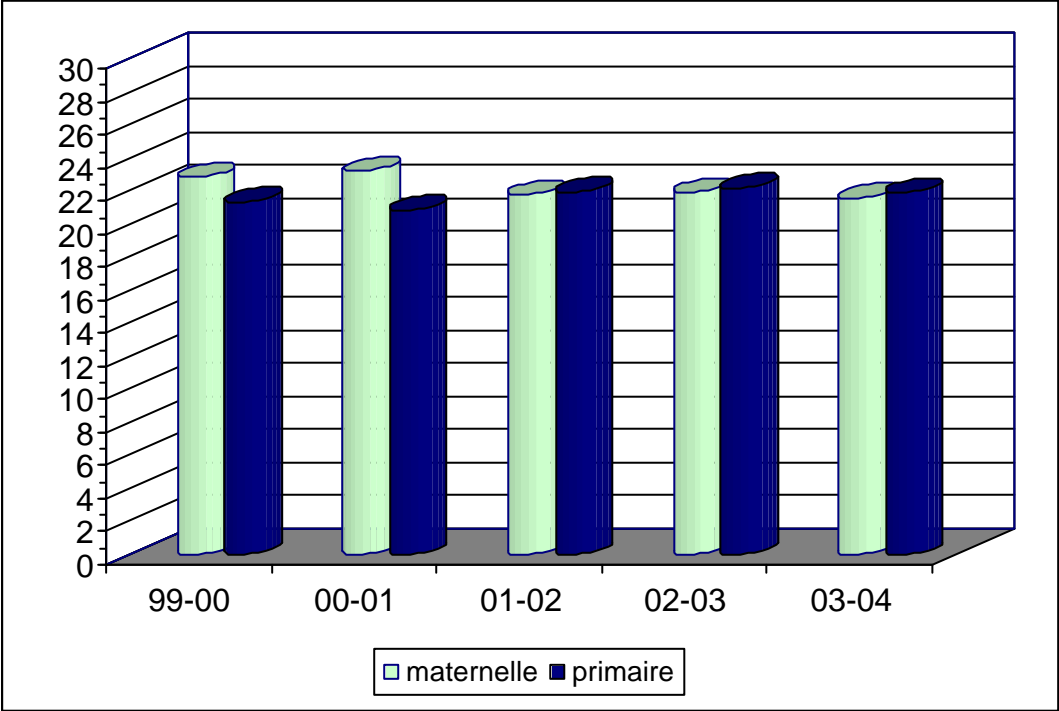

Enseignants en poste depuis plus de cinq ans

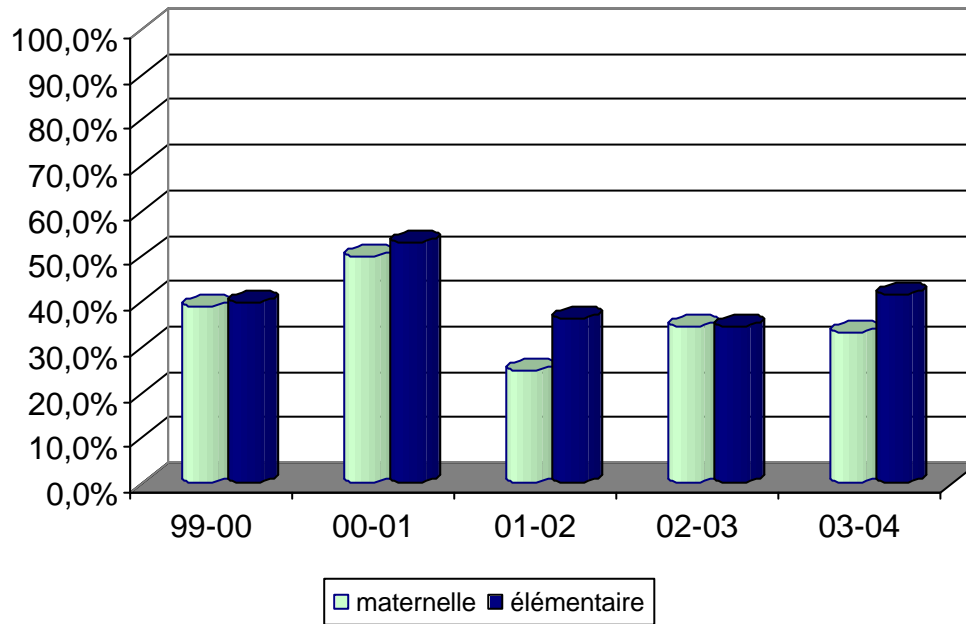

Enseignants en poste depuis moins de deux ans

